

Enregistrement

Version: 06.09.2024

Accéder à EXAWeb

Accès via n'importe quel navigateur

Périphériques :

- Ordinateur personnel (Apple / Windows)
- Tablets (Apple / Android / Windows)
- Téléphones mobiles (non recommandé, car trop petit)

recommandé pas plus de 2 à 3 ans

<https://www.exaweb.ch/>

Écran d'inscription (www.exaweb.ch)

e expert admin fr de-CH it

Bienvenue chez ExpertAdmin

Nom d'utilisateur ou email

Mot de passe 

[Se connecter](#)

[Réinitialiser mot de passe](#) seulement si vous vous êtes déjà inscrit une fois

[Email activation](#) seulement si vous ne vous êtes jamais inscrit auparavant

Premier enregistrement

Conditions pour la première enregistrement

- Vous ne vous êtes encore jamais connecté à EXAWeb
- vous avez reçu un message du chef expert vous informant que votre login est activé
- Vous avez reçu du chef expert votre nom de connexion valable → il doit s'agir d'une adresse e-mail valable à laquelle vous avez accès.

Premier enregistrement

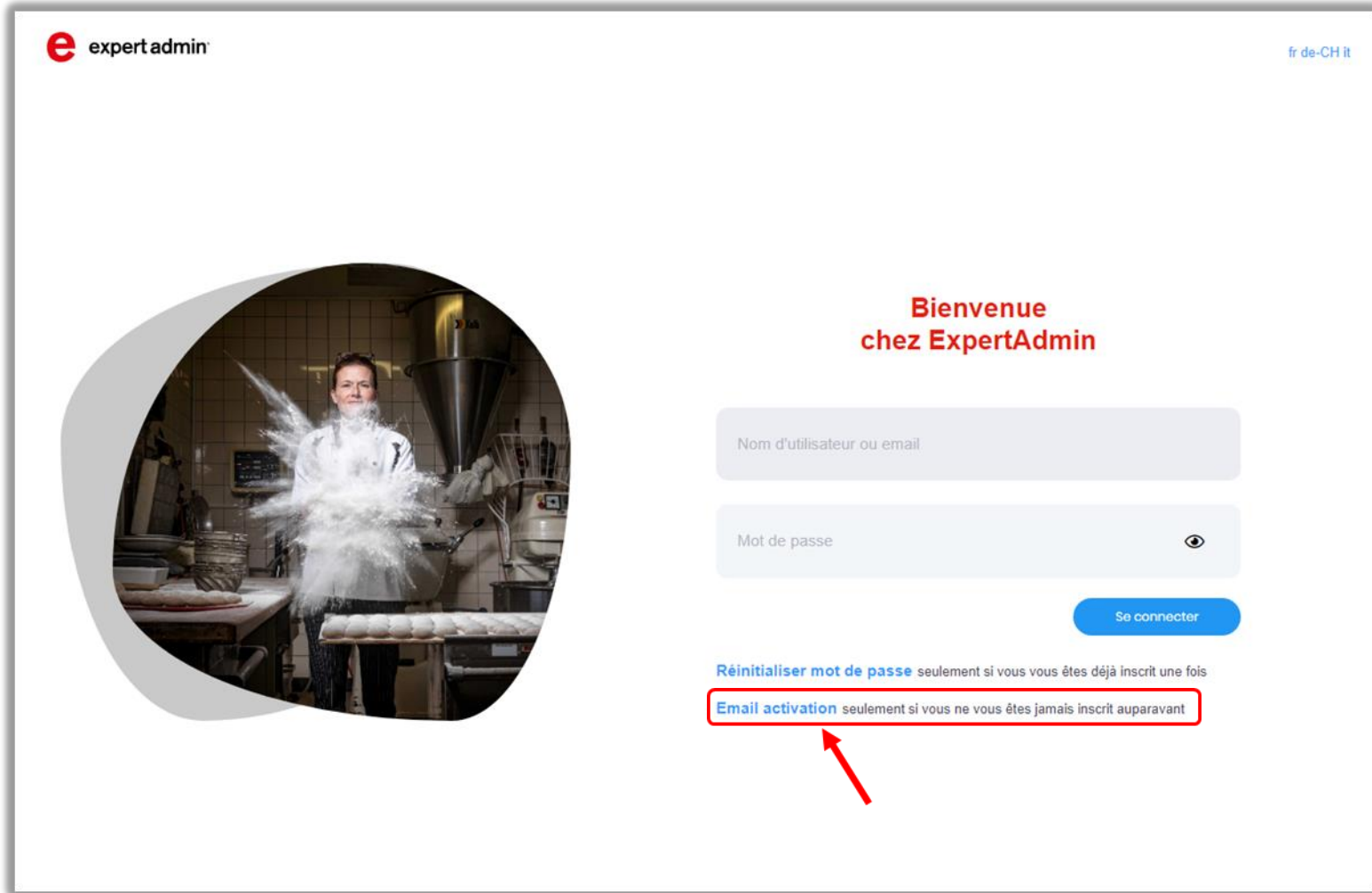

e expert admin fr de-CH it

Bienvenue chez ExpertAdmin

Nom d'utilisateur ou email

Mot de passe 👁

Se connecter

[Réinitialiser mot de passe](#) seulement si vous vous êtes déjà inscrit une fois

[Email activation](#) seulement si vous ne vous êtes jamais inscrit auparavant

Activer l'enregistrement

e expert admin fr de-CH it

Email activation

Un lien sera envoyé à votre email pour activer votre adresse email. Si vous ne recevez pas un email dans quelques minutes, s'il vous plaît essayer de nouveau.

Saisissez ici votre nom de connexion

Cliquez sur Envoyer

Adresse e-mail

Retour Soumettre

Activer l'enregistrement

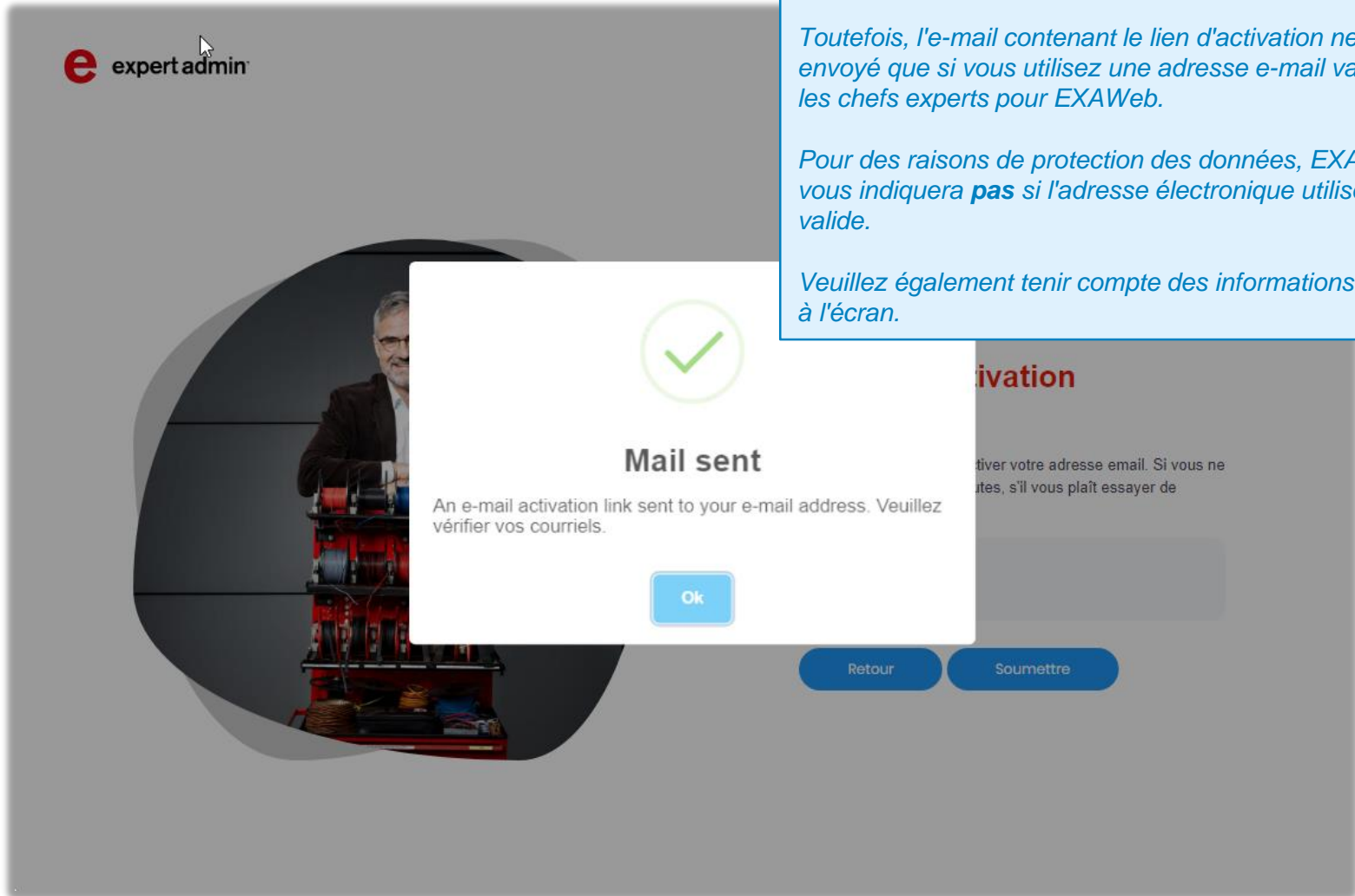

Veillez noter que :

Si vous avez saisi une adresse électronique formellement valable, ce message apparaît.

Toutefois, l'e-mail contenant le lien d'activation ne sera envoyé que si vous utilisez une adresse e-mail validée par les chefs experts pour EXAWeb.

*Pour des raisons de protection des données, EXAWeb **ne** vous indiquera **pas** si l'adresse électronique utilisée est valide.*

Veillez également tenir compte des informations affichées à l'écran.

E-mail d'activation

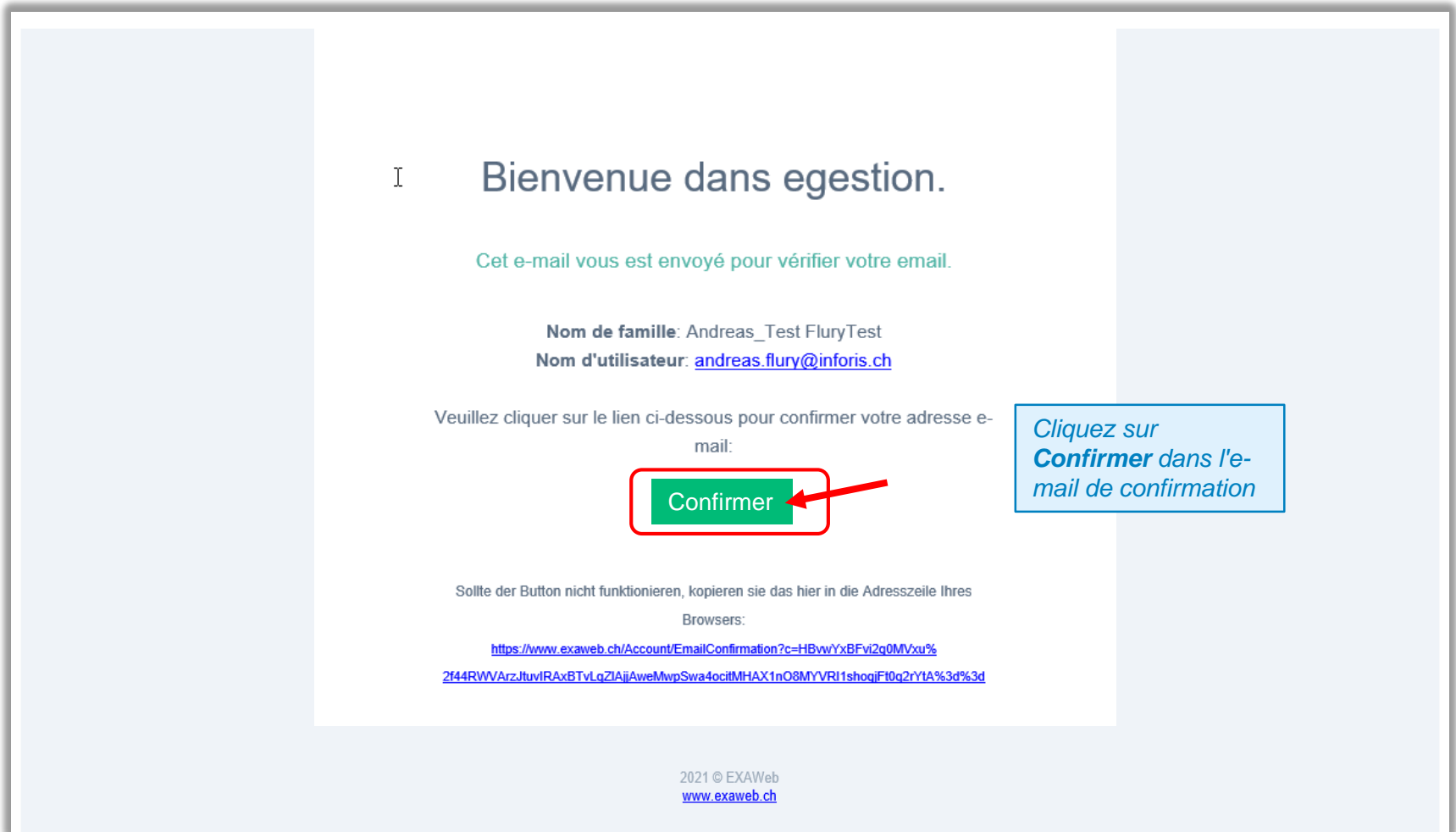

Définir son propre mot de passe

Saisissez votre propre mot de passe et confirmez-le sur la deuxième ligne.

Respectez les règles relatives au mot de passe qui s'affichent à l'écran.

En envoyant, le nouveau mot de passe est enregistré et vous accédez à EXAWeb.

e expert admin

Définissez votre mot de passe

Geben Sie Ihr Passwort ein

Mot de passe

Mot de passe (Répéter)

Soumettre

- Das Passwort muss mindestens eine Zahl beinhalten ('0'-'9').
- Das Passwort muss mindestens einen Kleinbuchstaben beinhalten ('a'-'z').
- Das Passwort muss mindestens ein Sonderzeichen beinhalten.
- Das Passwort muss mindestens einen Großbuchstaben beinhalten ('A'-'Z').
- Das Passwort muss aus mindestens 10 Zeichen bestehen.

Définir son propre mot de passe

Saisissez votre propre mot de passe et confirmez-le sur la deuxième ligne.

Respectez les règles relatives au mot de passe qui s'affichent à l'écran.

En envoyant, le nouveau mot de passe est enregistré et vous accédez à EXAWeb.

- Le mot de passe doit contenir au moins un chiffre ('0'-'9').
- Le mot de passe doit contenir au moins une lettre minuscule ('a'-'z').
- Le mot de passe doit contenir au moins un caractère spécial. Le mot de passe doit contenir au moins une lettre majuscule ('A'-'Z').
- Le mot de passe doit comporter au moins 10 caractères.

Activation réussie

Première connexion après l'activation

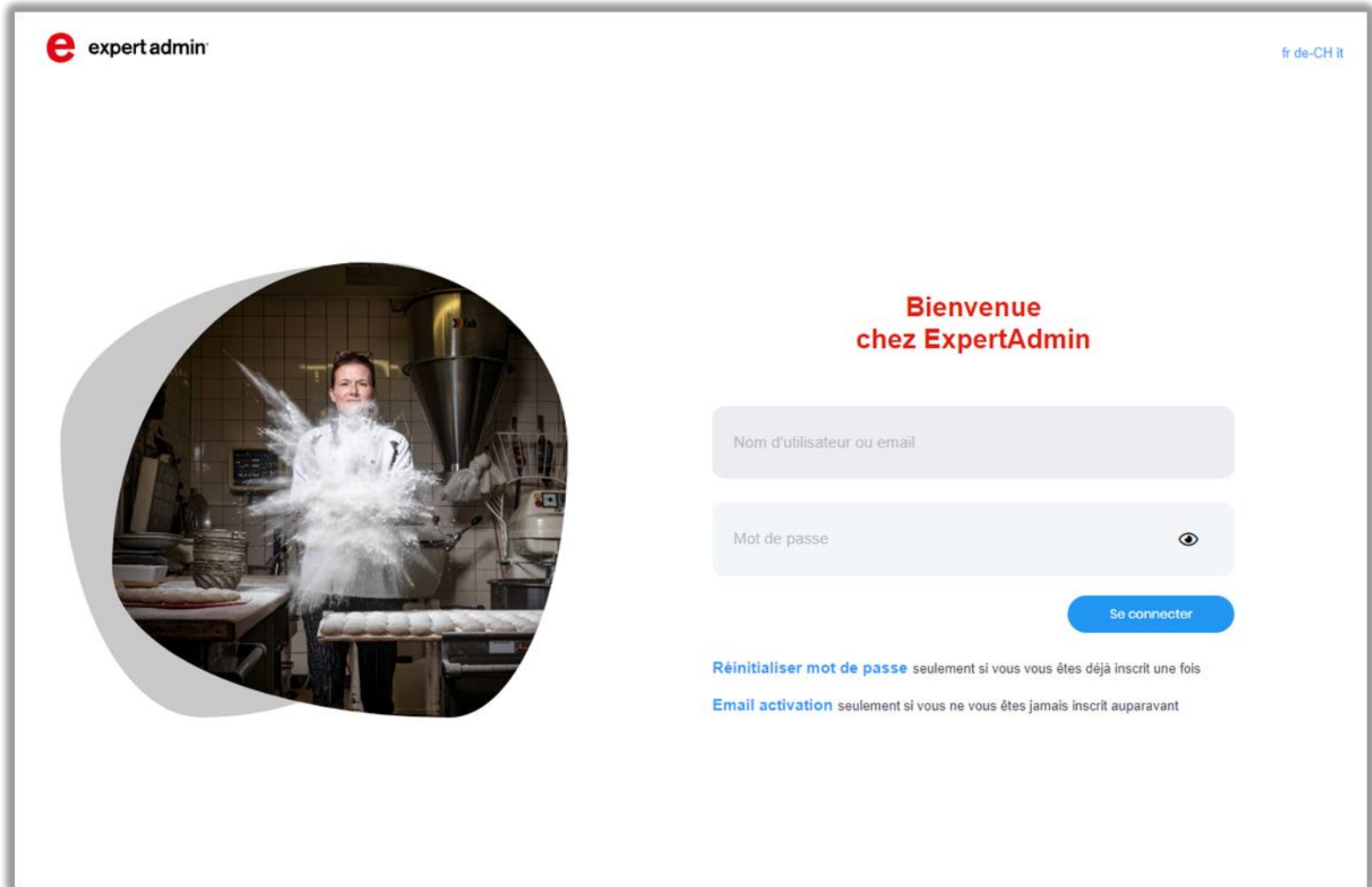

Code de sécurité d'expédition : Email

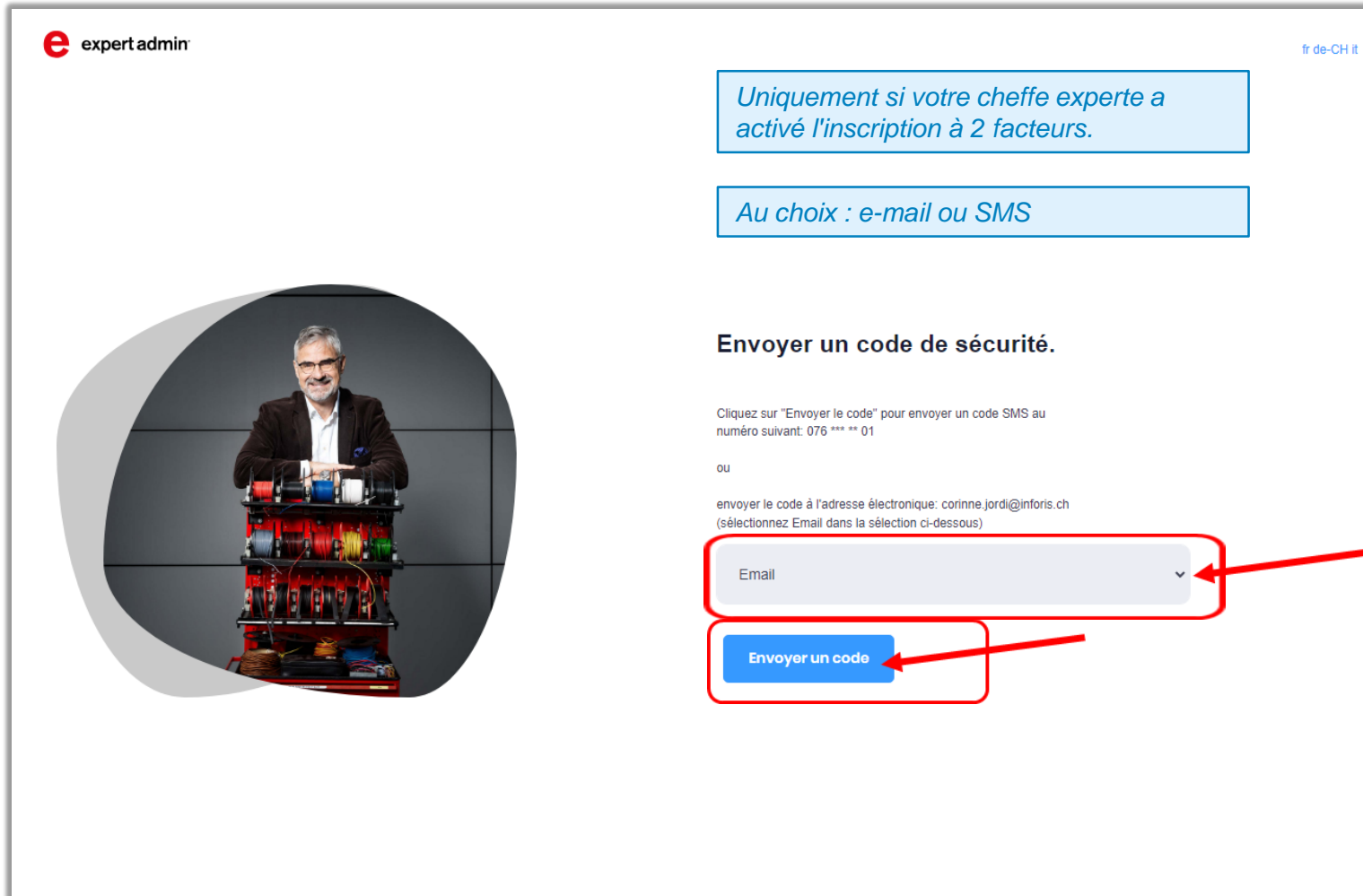

e expert admin fr de-CH.it

Uniquement si votre cheffe experte a activé l'inscription à 2 facteurs.

Au choix : e-mail ou SMS

Envoyer un code de sécurité.

Cliquez sur "Envoyer le code" pour envoyer un code SMS au numéro suivant: 076 *** ** 01

ou

envoyer le code à l'adresse électronique: corinne.jordi@inforis.ch
(sélectionnez Email dans la sélection ci-dessous)

Email

Envoyer un code

Code de sécurité d'expédition : SMS

e expert admin fr de-CH it

Uniquement si votre cheffe experte a activé l'inscription à 2 facteurs.

Au choix : e-mail ou SMS

Envoyer un code de sécurité.

Cliquez sur "Envoyer le code" pour envoyer un code SMS au numéro suivant: 076 *** ** 01

ou

envoyer le code à l'adresse électronique: corinne.jordi@inforis.ch
(sélectionnez Email dans la sélection ci-dessous)

Phone ▼

Envoyer un code

Saisie du code de sécurité (SMS ou e-mail)

e expert admin fr de-CH it

*Remarque :
Le code de sécurité SMS n'est
valable que 2 minutes.*

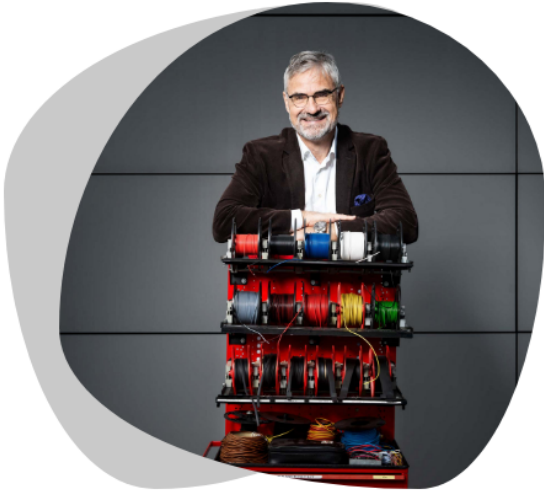

Vérifier le code de sécurité

Veuillez saisir le code de validation qui vous a été envoyé.

Confirmer le codeTemps restant: 84 s

Écran de bienvenue d'EXAWeb

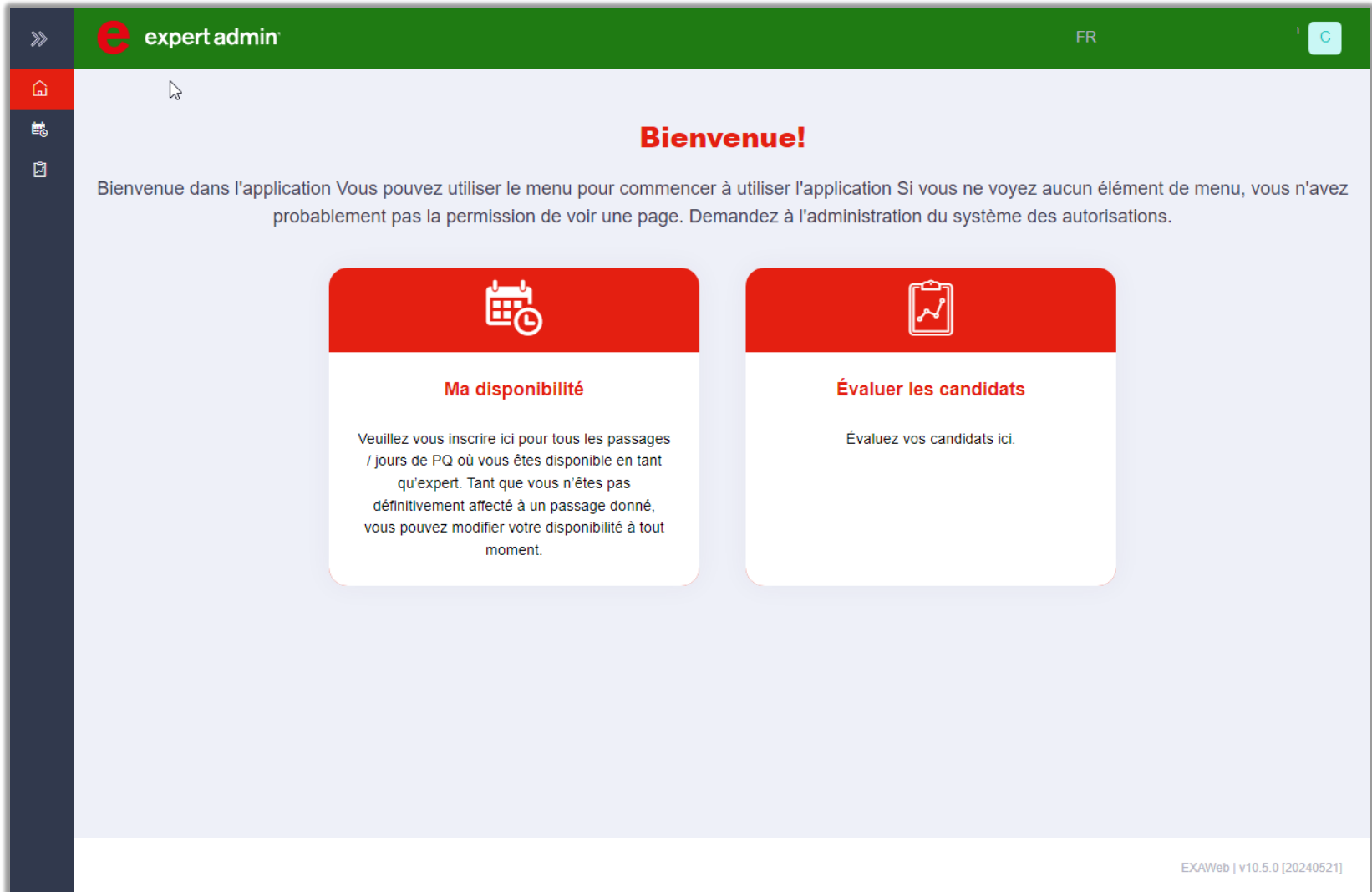

Bienvenue!

Bienvenue dans l'application Vous pouvez utiliser le menu pour commencer à utiliser l'application Si vous ne voyez aucun élément de menu, vous n'avez probablement pas la permission de voir une page. Demandez à l'administration du système des autorisations.

Ma disponibilité

Veuillez vous inscrire ici pour tous les passages / jours de PQ où vous êtes disponible en tant qu'expert. Tant que vous n'êtes pas définitivement affecté à un passage donné, vous pouvez modifier votre disponibilité à tout moment.

Évaluer les candidats

Évaluez vos candidats ici.

EXAWeb | v10.5.0 [20240521]